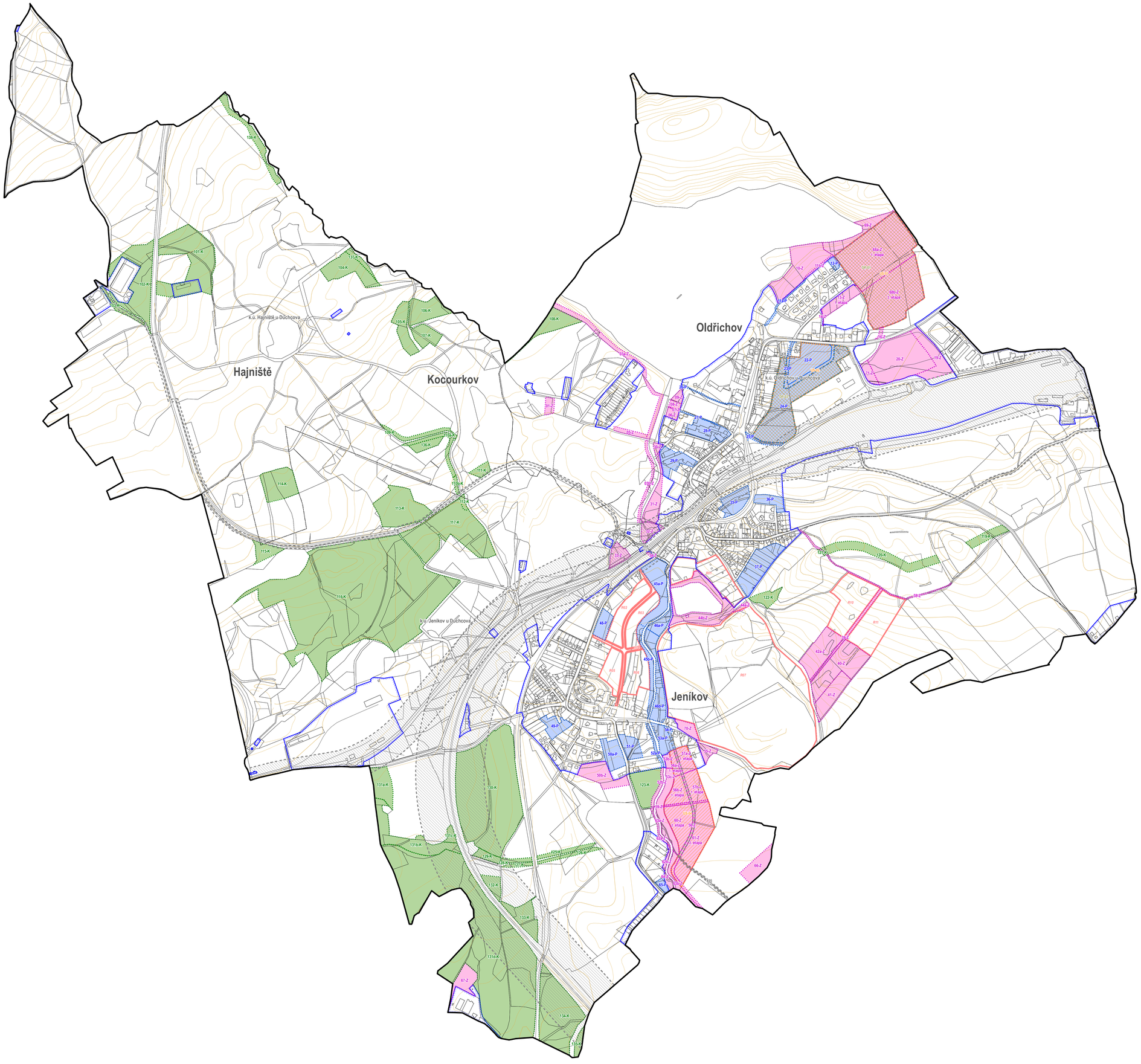

JEVY INFORMATIVNÍ

- hranice řešeného území
- hranice katastrálního území
- k.ú. Jeníkov u Duchcova — název katastrálního území
- Jeníkov — název části obce
- katastrální mapa
- výškopis (vrstevnice à 2 m)

JEVY ZÁVAZNÉ / SCHVALOVANÉ

SÍDELNÍ STRUKTURA

- hranice zastavěného území (vymezena v souladu s § 58 SZ ke dni 31.12.2020)

PLOCHY A KORIDORY ZMĚN

STABILIZOVANÉ PLOCHY	PLOCHY ZMĚN	OSTATNÍ REŽIMY	
	1.P, 2.P, 3.P, 4.P, 5.P		plocha přestavby
	1.Z, 2.Z, 3.Z, 4.Z, 5.Z		plocha zastavitelná
	1.K, 2.K, 3.K, 4.K, 5.K		plocha změn v krajině
	K01, K02		koridor změn
		R01	plocha územní rezervy

PLOCHY S PODMÍNKOU DOHODY O PARCELACI A ZPRACOVÁNÍ ÚZEMNÍ STUDIE

- US-01 — plocha s podmínkou zpracování územní studie
- 1.DP, 2.DP, 3.DP — plocha s podmínkou uzavření dohody o parcelaci

ZÁZNAM O ÚČINNOSTI

OZNAČENÍ SPRÁVNÍHO ORGÁNU, KTERÝ ÚZEMNÍ PLÁN VYDAL

Zastupitelstvo Obce Jeníkov

DATUM NABYTÍ ÚČINNOSTI ÚZEMNÍHO PLÁNU

6. 4. 2022

JMENO A PŘÍJMENÍ, FUNKCE OPRÁVNĚNÉ ÚŘEDNÍ OSOBY POŘIZOVATELE

Ing. arch. Zdeňka Táborská, pověřená výkonem územně plánovacích činností pro pořízení ÚP Jeníkov
podle § 24 odst. 1 zákona č. 183/2006 Sb., o územním plánování a stavebním řádu (stavební zákon), uzavřením smlouvy

OTISK ÚŘEDNÍHO RAZÍTKA A PODPIS OPRÁVNĚNÉ ÚŘEDNÍ OSOBY POŘIZOVATELE

S

0 100 200 500 m

ATELIÉR CIHLÁŘ SVOBODA

ÚZEMNÍ PLÁN JENÍKOV

NÁZEV A ČÍSLO VÝKRESU

VÝKRES ZÁKLADNÍHO ČLENĚNÍ ÚZEMÍ — I.1

ŽADATEL

Obec Jeníkov, Oldřichov 52, 417 24 Oldřichov

POŘIZOVATEL

Obecní úřad Jeníkov, Oldřichov 52, 417 24 Oldřichov

ZPRACOVATEL

Ateliér Cihlář-Svoboda s.r.o., Na Máchovně 1610, 266 01 Beroun

ZODPOVĚDNÝ PROJEKTANT

RNDr. Milan Svoboda, autorizovaný architekt pro územní plánování ČKA č. 02 463

OTISK AUTORIZAČNÍHO RAZÍTKA A PODPIS AUTORIZOVANÉ OSOBY

GRAFICKÉ ZPRACOVÁNÍ

Mgr. Lukáš Veselý

DATUM	MĚŘÍTKO
únor 2022	1 : 5 000